REGIONE AUTONOMA VALLE D'AOSTA
RÉGION AUTONOME DE LA VALLÉE D'AOSTE

COMUNE DI COMMUNE DE

VALTOURNENCHE

PIANO REGOLATORE GENERALE

approvato dalla G. R. con provvedimento n. 7114 del 27-07-1989

VARIANTE SOSTANZIALE DI ADEGUAMENTO AL PTP

ai sensi art. 13 L.R. 06-04-1998, n. 11 e smi

M4$_{05}$ b	CARTA MOTIVAZIONALE CARTA DI ANALISI DEL PAESAGGIO E DEI BENI CULTURALI	
CARTA TECNICA REGIONALE	*SCALA*	*1 : 5.000*

ELABORATO ADEGUATO ALLA DELIBERA DI CONSIGLIO COMUNALE n. 12 del 19/04/2016 CHE HA ACCOLTO INTEGRALMENTE LE PROPOSTE DI MODIFICAZIONE CONTENUTE NELLA DGR n. 460 DEL 07/04/2016

INTEGRAZIONE FEBBRAIO 2021

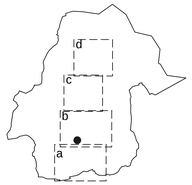

Ing. ***BOTTA Giovanni***

Arch. ***HÉRIN Renato***

Dagli archivi topocartografici della Regione Autonoma Valle d'Aosta Autorizzazione n°848 del 14/01/2005

N

L'individuazione dei singoli beni culturali isolati, degli agglomerati di interesse storico, artistico e documentario e delle componenti strutturali del paesaggio sono contenuti nel Capitolo A7.1 della Relazione Prima Parte.
L'individuazione della classificazione dei valori storici, architettonici ed ambientali dei singoli edifici è contenuta nella Tavola "P4$_{01}$ - Classificazione degli edifici" in scala 1:1000.

UNITA' DI PAESAGGIO

Conca di Tsignanaz con ambienti lacustri in quota	Conca pascoliva di Cheneil	Conche a pascolo di Cimes-Blanches
AL - Paesaggio lacustre d'alta quota	AC - Paesaggio di conche d'alta quota	PC - Paesaggio di conche a pascolo
Pascoli nel tratto di valle tra il Lac Bleu e il Gouffre de Bousserailles	Conche insediate dell'alto Adret	Tratto di valle con piana e terrazzo di Valtournenche
PS - Paesaggio di convergenza di sistemi a pascolo	VD - Paesaggio di vallata a sviluppo discontinuo	VP - Paesaggio di valle con piana

COMPONENTI STRUTTURALI DEL PAESAGGIO
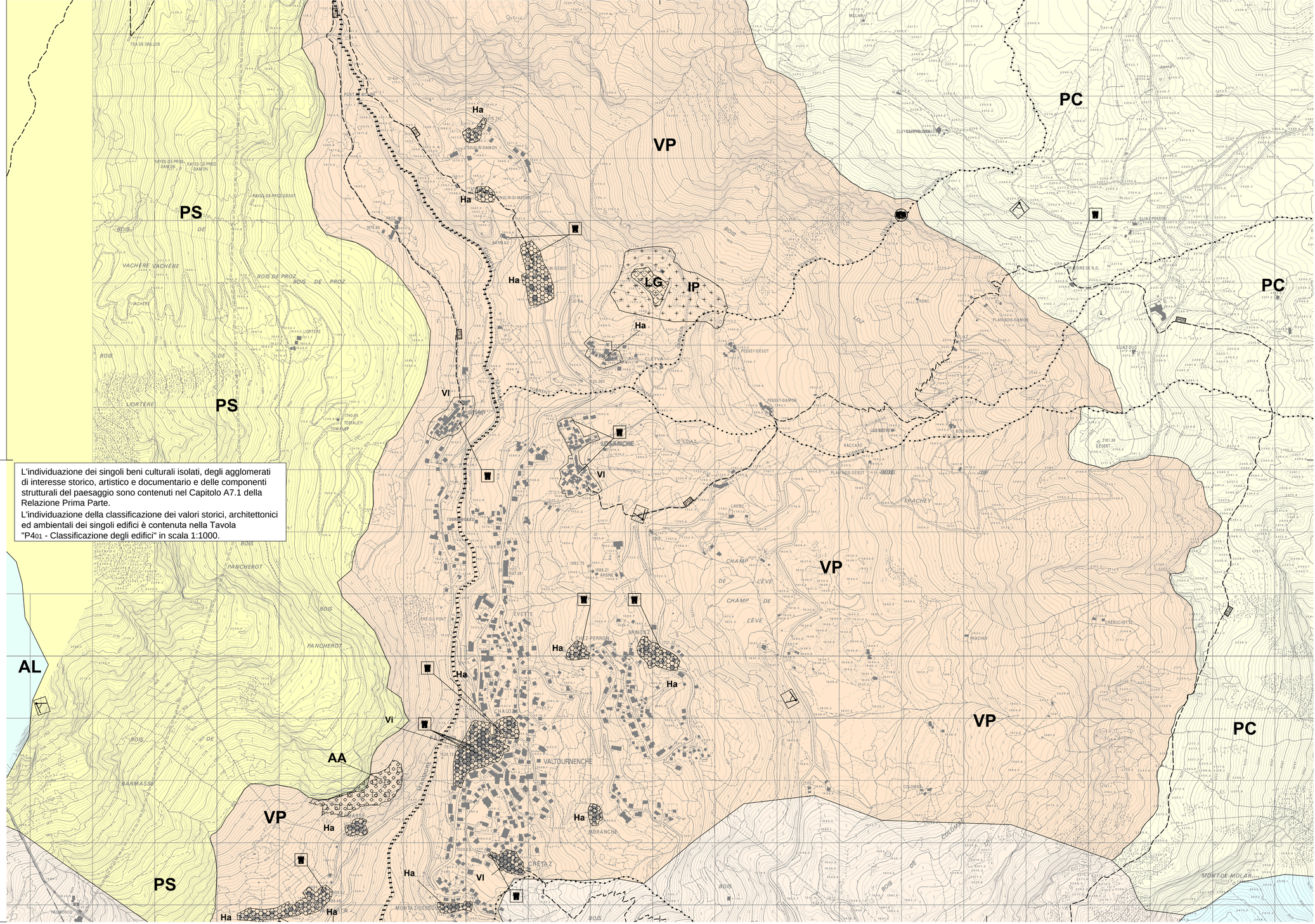
Laghi	Aree di specifico inter. paesaggistico	Agglomerati, ecc.
LG	IP	Vi = Village Ha = Hameau
Visuali particolari	Monumenti o documenti	Percorsi storici
		PS vedere elenco Cap. A7.1 Relazione Prima Parte
Torrenti	Cascate e altri elemen principali del sistema idrografico	Aree archeologiche
		AA ved. Art. 26 delle NTA