



LEGENDA SIMBOLOGIA E CAMPITURE

- Siti di interesse storico-archeologico  
**FV2**  
 Lago di Lac (Stazione di specie rare)
- Beni di specifico interesse naturalistico  
 S004  
 Cava (Acce. pleistocenica L.)
- Beni di specifico interesse naturalistico  
 S007  
 Torrazza (Stazionarietà neopitca)

REGIONE AUTONOMA VALLE D'AOSTA  
RÉGION AUTONOME DE LA VALLÉE D'AOSTE

COMUNE DI    COMMUNE DE  
**VALTOURNENCHE**



**PIANO REGOLATORE GENERALE**  
approvato dalla G. R. con provvedimento n. 7114 del 27-07-1989  
**VARIANTE SOSTANZIALE DI ADEGUAMENTO AL PTP**  
ai sensi art. 13 L.R. 06-04-1998, n. 11 e smi

**P30s d**    **CARTA PRESCRITTIVA  
DI TUTELA E VALORIZZAZIONE  
NATURALISTICA**  
CARTA SU BASE CATASTALE    SCALA    1 : 5.000

ELABORATO ADEGUATO ALLA DELIBERA DI CONSIGLIO COMUNALE n. 12 del 19/04/2016  
CHE HA ACCOLTO INTEGRALMENTE LE PROPOSTE DI MODIFICAZIONE CONTENUTE  
NELLA DGR n. 460 DEL 07/04

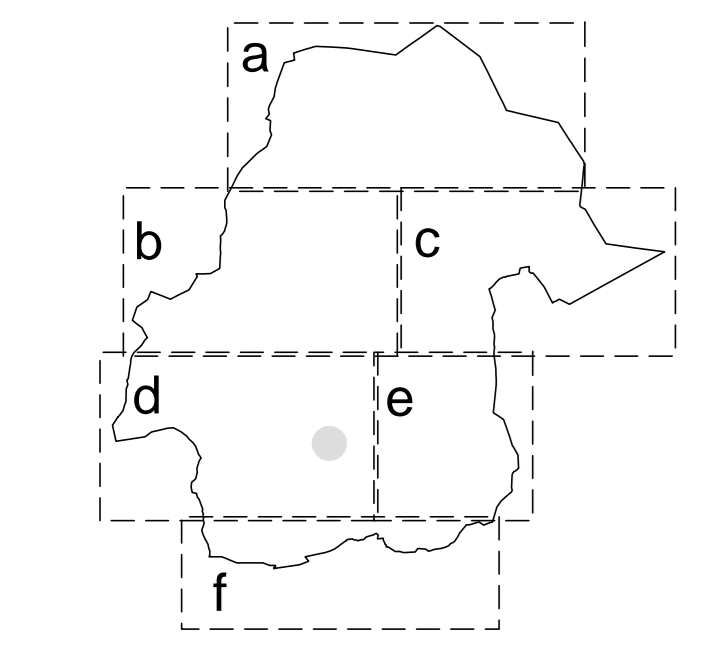

Ing. **BOTTA Giovanni**  
Dott. Forestale **CERISE Italo**  
Dott. Geologo **DE LEO Stefano**

