

## **AVVISO D'ASTA PER AFFITTO DI AZIENDA DENOMINATO "CAFÉ DES GUIDES" - LOC. CAPOLUOGO, PIAZZA DELLA CHIESA N. 2**

### **Articolo 1 - Oggetto dell'avviso**

Il Comune di Valtournenche, con il presente bando, intende stipulare un contratto di affitto d'azienda relativo ad un locale commerciale destinato all'esercizio dell'attività di bar e ristorazione denominato "Café des guides" e situato in Loc. Capoluogo, Piazza della Chiesa n. 2, distinto al catasto Foglio 32 e mappale 206 sub 8.

Il compendio aziendale verrà concesso in affitto nello stato di fatto e di diritto in cui si trova.

Le modalità di affitto sono interamente contenute nel contratto qui allegato e si intendono perciò interamente riportate.

Gli interessati potranno avanzare domanda con richiesta redatta in carta semplice con le modalità e nei termini di seguito specificati.

### **Articolo 2 - Durata del contratto**

Il contratto di locazione ha durata di sei anni dal momento della stipula, rinnovabile per successivi due.

È invece escluso qualsivoglia ulteriore rinnovo tacito alla scadenza del termine di cui all'art. 2 co. 1 del contratto di affitto d'azienda.

### **Articolo 3 - Il compendio aziendale**

La struttura di proprietà del Comune, oggetto del presente contratto, è il Café des guides situato in Loc. Capoluogo, Piazza della Chiesa n. 2 del Comune di Valtournenche, costituita dai vani ricavabili dalle planimetrie allegate al contratto.

Il compendio aziendale è altresì composto da tutti gli arredi, attrezzature e mobili come da elenco qui allegato che verrà successivamente sottoscritto tra le parti a seguito di apposito verbale di consegna di cui all'art. 6 del contratto.

L'aggiudicatario avrà inoltre facoltà di utilizzare, previa ulteriore richiesta scritta al Comune e compreso nel canone di affitto, il magazzino posto nelle vicinanze del bar e distinto al catasto al Fg. 32 mappale 147 sub 1, categoria C/2 evidenziato in colore giallo nella planimetria allegata al contratto.

Parte affittuaria avrà anche diritto di utilizzare, previa giusta richiesta di occupazione di suolo pubblico, il dehors antistante al bar di mq 149,00 meglio identificato in colore blu nella planimetria che si allega al presente atto (allegato sub A) gravato da servitù di passaggio pubblico che dovrà essere garantito dal gestore durante tutto l'anno e dovrà essere lasciato libero da persone o cose.

Il compendio aziendale può essere visitato durante il periodo di pubblicazione del presente avviso, richiedendo preventivo appuntamento telefonicamente al numero 0166946819 o all'indirizzo [info@comune.valtournenche.ao.it](mailto:info@comune.valtournenche.ao.it).

### **Articolo 4 - Canone**

Il canone mensile di locazione è determinato sulla base del rialzo economico offerto in sede d'asta a partire dal canone annuo posto a base di gara pari ad € 20.000,00 (oltre IVA).

### **Articolo 5 - Requisiti di partecipazione**

Possono partecipare all'asta i soggetti in possesso, alla data di pubblicazione dell'avviso, della cittadinanza italiana. Sono ammessi, inoltre:

- i cittadini di Stati appartenenti all'Unione europea regolarmente soggiornanti in Italia e i loro familiari, ai sensi del decreto legislativo 6 febbraio 2007 n. 30 recante "Attuazione della direttiva 2004/38/CE relativa al diritto dei cittadini dell'Unione e dei loro familiari di circolare e di soggiornare liberamente nel territorio degli Stati membri";

- i titolari di permesso di soggiorno CE per soggiornanti di lungo periodo, ai sensi del decreto legislativo 8 gennaio 2007 n. 3 recante "Attuazione della direttiva 2003/109/CE relativa allo status di cittadini di paesi terzi soggiornanti di lungo periodo".

In analogia a quanto richiesto per la partecipazione ad una procedura di appalto, sono esclusi dall'asta tutti i soggetti per i quali sussiste divieto di contrattare con una pubblica amministrazione o causa di esclusione di cui all'articolo 94 Dlgs 36/2023.

Il presente avviso è inoltre rivolto esclusivamente ai soggetti con le seguenti caratteristiche cumulativamente considerate:

1. Soggetto in possesso dei requisiti morali e professionali previsti dalla vigente normativa per l'attività di somministrazione al pubblico di alimenti e bevande;
2. Soggetto in possesso di partita IVA per le attività di cui al presente bando;
3. Soggetto con precedente esperienza nella gestione di servizi di bar e ristorazione in qualità di gestore e/o titolare o in qualità di dipendente di almeno 4 anni.

#### **Articolo 6 - Modalità di presentazione dell'offerta**

La partecipazione all'asta, a pena di esclusione, deve avvenire tramite la presentazione di plico chiuso con all'interno due buste chiuse (Domanda di partecipazione - Offerta economica).

L'offerta deve pervenire entro le ore **12:00** del **09/09/2024**; le offerte pervenute dopo tale termine sono escluse dall'asta.

Per partecipare all'asta il concorrente deve presentare i seguenti documenti:

- A. Domanda di partecipazione (allegato "Modulo 1");
- B. Offerta economica (allegato "Modulo 2").

La mancata presentazione dei documenti è causa di esclusione dalla gara.

Per la presentazione dell'offerta non è dovuta alcuna garanzia provvisoria né alcun altro contributo.

Costituisce causa di esclusione dall'asta anche la presentazione di offerta condizionata.

#### **A. Domanda di partecipazione - Modulo 1**

Le dichiarazioni personali sono rese, secondo il modello fornito, al fine di attestare il possesso dei requisiti generali richiesti per la partecipazione alla gara.

Le dichiarazioni personali devono essere sottoscritte con firma autografa o digitale in persona dell'operatore economico o dal suo rappresentante legale o dal suo procuratore e accompagnate da copia fotografica di un documento di riconoscimento del sottoscrittore, in corso di validità, pena l'esclusione dall'asta.

La domanda di partecipazione dovrà anche indicare gli anni di esperienza nella gestione di servizi di bar e ristorazione precisando:

- Ogni anno di attività svolta in qualità di gestore e/o titolare di un esercizio pubblico di somministrazione di alimenti e bevande;
- Ogni anno di attività svolta in qualità dipendente presso un esercizio pubblico di somministrazione di alimenti o bevande.

#### **B. Offerta economica - Modulo 2**

L'offerta economica deve essere presentata utilizzando il modello fornito e deve rispettare il vincolo in esso stabilito, pena l'esclusione. Nel caso specifico, il vincolo è costituito dal canone che non può essere inferiore all'importo di € 20.000,00 annui (oltre IVA) posti a base di gara.

L'offerta economica deve essere compilata nei campi con sfondo bianco e sottoscritta con firma autografa o digitale dal medesimo soggetto che ha sottoscritto le dichiarazioni personali, pena l'esclusione dall'asta.

In caso di differenza tra tenore letterale e cifre sarà considerata vincolante l'offerta con l'importo maggiore.

La documentazione amministrativa e l'offerta economica dovranno essere inserite in due buste chiuse e distinte, a pena di esclusione dalla gara, inserite entrambe in apposito plico unico, sigillato con striscia di carta incollata o nastro adesivo ovvero con equivalenti strumenti idonei a garantire la sicurezza contro eventuali manomissioni.

Il plico dovrà essere controfirmato su tutti i lembi e recare all'esterno, in chiara evidenza a pena di esclusione, il nominativo del soggetto che deposita la busta nonché la seguente dicitura: "Offerta per il contratto d'affitto di azienda "Café des guides" sito in Loc. Capoluogo, Piazza della Chiesa n. 2 - NON APRIRE".

Va indicato il seguente destinatario: Comune di Valtournenche, Piazza della Chiesa 1.

Il plico così formato potrà essere presentato all'Ufficio Protocollo nell'orario di apertura ossia nei seguenti giorni e orari:

Lunedì: dalle ore 08.30 alle ore 12.00 e dalle ore 14.00 alle ore 16.00;

Mercoledì: dalle ore 08.30 alle ore 12.00;

Venerdì: dalle ore 08.30 alle ore 12.00.

e dovrà pervenire entro e non oltre le ore **12.00** del giorno **09/09/2024**.

Il plico potrà essere trasmesso mediante una delle seguenti modalità:

1. raccomandata a mezzo del Servizio Postale;
2. consegna a mezzo agenzia di recapito autorizzata;
3. consegna a mano.

Al fine della verifica del rispetto del suddetto termine farà fede solo ed esclusivamente la data e l'ora di ricezione da parte dell'Amministrazione.

Il recapito del plico, anche inviato a mezzo raccomandata a/r, rimane ad esclusivo rischio del mittente ove, per qualsiasi motivo, anche per cause di forza maggiore, non giungesse a destinazione in tempo utile. Non saranno, quindi, in alcun caso presi in considerazione i plichi pervenuti oltre il suddetto termine perentorio di scadenza, anche indipendentemente dalla volontà del concorrente. Tali plichi non verranno aperti, verranno considerati come non consegnati e le relative offerte non saranno ammesse all'asta.

## **Articolo 7 - Svolgimento delle operazioni d'asta**

La commissione giudicatrice è nominata dopo la scadenza del termine per la presentazione delle offerte ed è composta da un numero dispari pari a 3 membri, esperti nello specifico settore cui si riferisce l'oggetto del contratto.

L'aggiudicazione si terrà in seduta pubblica nelle forme di legge e si svolgerà in data **09/09/2024** alle ore **15:00** presso il Comune di Valtournenche, Piazza della Chiesa 1.

È richiesta la presenza di almeno un rappresentante per ciascuna offerta presentata.

Una volta effettuato il controllo della documentazione amministrativa escludendo, in caso, i concorrenti non risultati in regola, la commissione giudicatrice, procede all'apertura della busta contenente l'offerta economica.

L'aggiudicazione, formulata la graduatoria, avverrà a favore del concorrente che avrà presentato l'offerta più valida secondo i parametri esposti al precedente art. 5.

Nel caso di parità delle offerte in punto di corrispettivo risulterà aggiudicatario il soggetto con maggiore esperienza nel settore della gestione di servizi di bar e ristorazione in qualità di gestore e/o titolare esercizio pubblico di somministrazione di cibi e bevande.

Qualora si dovesse verificare nuova parità anche in punto di esperienza, i candidati saranno invitati a presentare immediatamente una offerta sostitutiva in aumento sul corrispettivo proposto, compilando uno stampato fornito dal Comune e da inserirsi in una busta parimenti fornita dall'Ente che dovrà essere restituita debitamente chiusa.

Gli interessati dovranno presentare le eventuali nuove offerte entro sessanta minuti dalla consegna degli stampati.

Qualora in sede di seduta pubblica manchi anche uno solo tra i soggetti che hanno effettuato la stessa migliore offerta, a tutti i medesimi soggetti verrà richiesto, a mezzo pec o raccomandata A/R o altre forme scelte dall'Amministrazione, di presentare una nuova e superiore offerta entro il termine, comunque non superiore a 3 giorni, fissato dal Comune.

Nel caso non pervenga alcuna offerta migliorativa, nella seduta pubblica fissata per l'apertura delle nuove offerte si procederà al sorteggio pubblico tra i soggetti che si trovavano nelle iniziali condizioni di parità. Il Comune, dopo le verifiche sui dati relativi all'autocertificazione presentata, comunicherà, al soggetto che ha presentato la migliore offerta l'aggiudicazione in via definitiva.

L'aggiudicazione dell'asta può avvenire anche in presenza di un solo concorrente.

In caso di irregolarità formali o che non compromettono la pari condizione fra i concorrenti, la commissione, nell'interesse del Comune, può invitare a regolarizzare l'offerta presentata o a fornire chiarimenti sul suo contenuto.

Laddove la procedura di gara dovesse andare deserta, il verbale di effettuazione di asta deserta sarà reperibile sul sito internet del Comune.

### **Articolo 8 – Adempimenti preliminari alla stipulazione**

L'aggiudicatario dell'asta è chiamato a consegnare, al momento della stipulazione del contratto e prima della consegna, opportuna cauzione così come stabilito all'art. 26 del contratto di affitto.

La cauzione è restituita successivamente alla riconsegna dell'immobile nei termini indicati nel contratto di affitto.

### **Articolo 9 – Stipula**

La stipula del contratto ha luogo entro 30 giorni dall'intervenuta efficacia dell'aggiudicazione, salvo il differimento espressamente concordato con l'aggiudicatario.

### **Articolo 10 - Pubblicità**

Il presente bando sarà pubblicato sul sito del Comune di Valtournenche e all'Albo pretorio per una durata non inferiore a 15 giorni dalla pubblicazione.

Per ulteriori informazioni o chiarimenti sul presente bando gli interessati possono telefonare al numero 0166946819 o all'indirizzo [info@comune.valtournenche.ao.it](mailto:info@comune.valtournenche.ao.it).

### **Articolo 11 - Trattamento dei dati personali**

Il consenso al trattamento dei dati personali, di cui alla lettera a) del comma 1 dell'articolo 6 del Regolamento (UE) 2016/679, è reso implicitamente dal concorrente nel momento in cui partecipa all'asta presentando la sua offerta.

Titolare del trattamento dei dati è il Segretario Comunale.

### **Articolo 12 - Foro competente**

Per qualsiasi controversia che dovesse insorgere in relazione all'interpretazione, esecuzione, validità, efficacia e risoluzione dell'avviso di gara qui disciplinato, si farà esclusivo riferimento al Foro di Aosta con applicazione esclusiva della legge italiana.

### **Articolo 13 - Informazioni varie**

La documentazione amministrativa relativa ai beni facenti parte del contratto di affitto d'azienda del presente avviso d'asta potrà essere visionata, con i limiti stabiliti dalla L.R. 7/2000, presso l'Ufficio Segreteria del Comune di Valtournenche.

Valtournenche, 23/08/2024

ALL. A

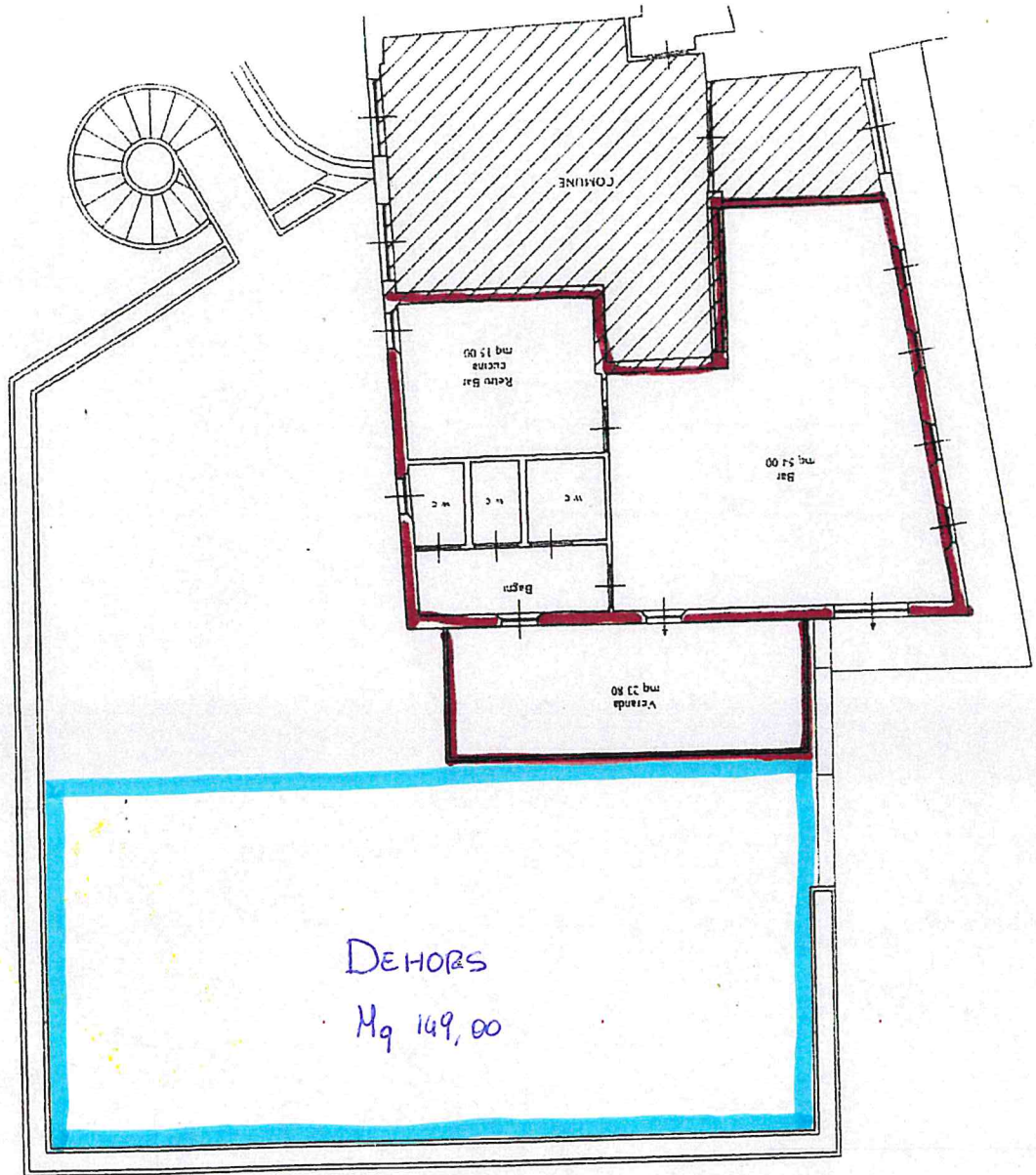

PIANTA

BAR Scala 1/100



ALL. A

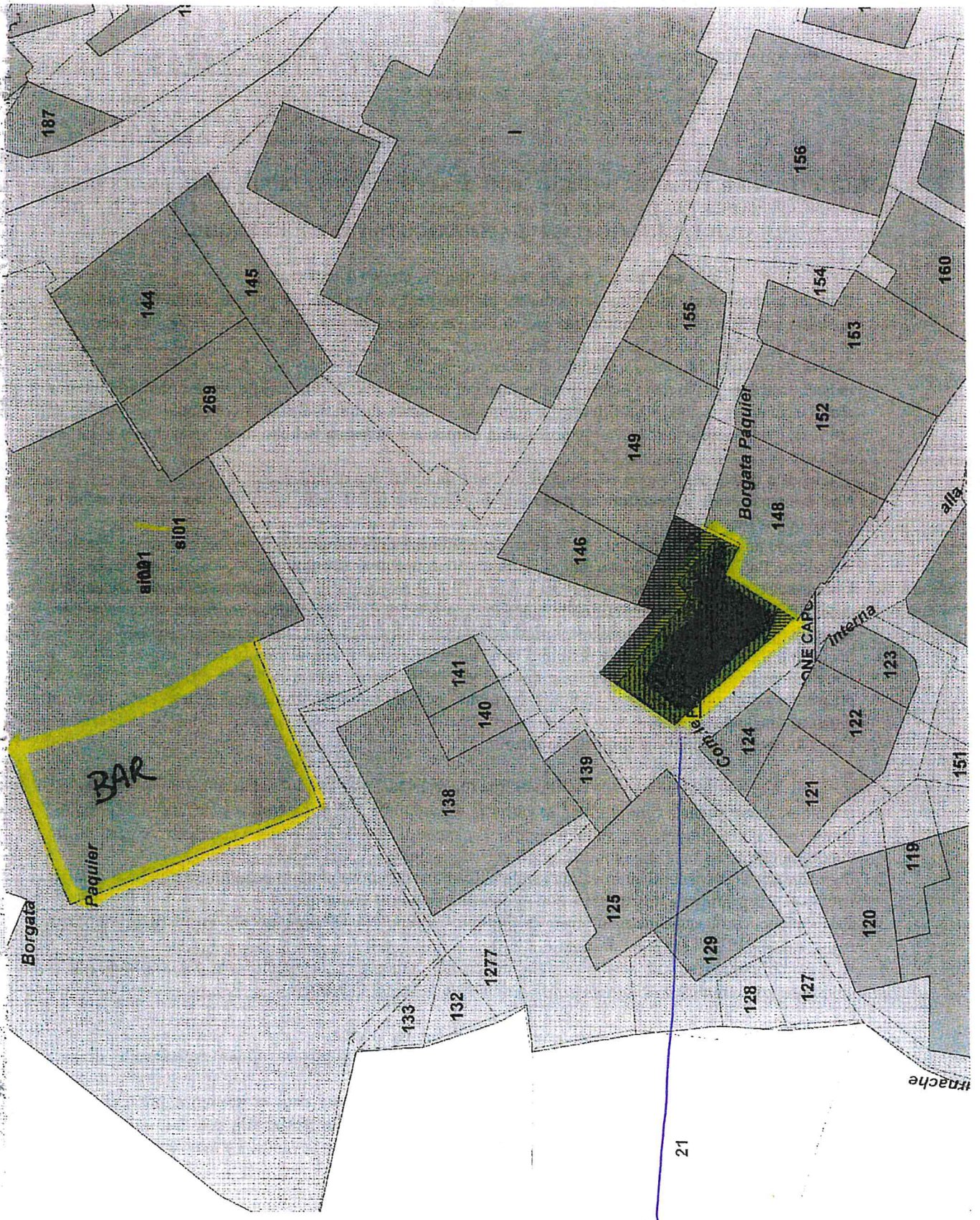

MAGAZZINO



Numero inventario	Descrizione
145	TAVOLINO BAR QUADRATO LEGNO
146	TAVOLINO BAR QUADRATO LEGNO
147	TAVOLINO BAR QUADRATO LEGNO
148	TAVOLINO BAR QUADRATO LEGNO
149	TAVOLINO BAR QUADRATO LEGNO
150	TAVOLINO BAR QUADRATO LEGNO
151	TAVOLINO BAR QUADRATO LEGNO
179	BANCONE BAR CON VETRINE E ACCESSORI AD ANGOLO
180	SEDIA DA BANCONE LEGNO-TESSUTO
181	SEDIA DA BANCONE LEGNO-TESSUTO
182	ESTINTORE 6 KG A POLVERE
183	REGISTRATORE DI CASSA GRILLO ET SAREMA
184	LAVABICCHIERI C 43 E HONVED
185	FORNELLO A INDUZIONE EASYLINE ELETTRICA/O
186	FORNELLO A INDUZIONE EASYLINE ELETTRICA/O
187	CAPPA ASPIRANTE DA CUCINA FABER
188	FORNO A MICROONDE SAMSUNG
189	BANCO/TAVOLO CUCINA 2 CASSETTI RIPIANO BASSO ACCIAIO INOX
190	LAVELLO 2 VASCHE RIPIANO BASSO ACCIAIO INOX
191	MENSOLA CUCINA ACCIAIO INOX
192	MENSOLA CUCINA ACCIAIO INOX
193	FRIGORIFERO INDUSTRIALE LIEBEHERR
194	FABBRICAGHIACCIO KASTEL
195	BANCO/TAVOLO CUCINA 2 CASSETTI RIPIANO BASSO ACCIAIO INOX
196	BANCO/TAVOLO CUCINA 2 CASSETTI RIPIANO BASSO ACCIAIO INOX
197	AFFETTATRICE BALDELLI
198	MENSOLA CUCINA ACCIAIO INOX
199	BOILER SCALDA ACQUA 80 LT. ELETTRICA/O
200	CONGELATORE A POZZETTO LIEBEHERR
201	SCAFFALATURA CUCINA 1 CAMPATA 5 RIPIANI ACCIAIO INOX
202	FRULLATORE
203	TRITAGHIACCIO
204	SPREMIAGRUMI
205	ASCIUGAMANI AD ARIA CALDA VORTICE
206	BOILER SCALDA ACQUA ELETTRICA/O FISMAR
207	TAVOLINO BAR QUADRATO LEGNO
208	TAVOLINO BAR QUADRATO LEGNO
209	TAVOLINO BAR QUADRATO LEGNO
210	TAVOLINO BAR QUADRATO LEGNO
211	TAVOLINO BAR QUADRATO LEGNO
212	TAVOLINO BAR QUADRATO LEGNO
213	SEDIA LEGNO-TESSUTO
214	SEDIA LEGNO-TESSUTO
215	SEDIA LEGNO-TESSUTO
216	SEDIA LEGNO-TESSUTO
217	SEDIA LEGNO-TESSUTO
218	SEDIA LEGNO-TESSUTO
219	SEDIA LEGNO-TESSUTO
220	SEDIA LEGNO-TESSUTO
221	SEDIA LEGNO-TESSUTO
222	SEDIA LEGNO-TESSUTO
223	SEDIA LEGNO-TESSUTO



224	SEDIA LEGNO-TESSUTO
225	SEDIA LEGNO-TESSUTO
226	SEDIA LEGNO-TESSUTO
227	SEDIA LEGNO-TESSUTO
228	SEDIA LEGNO-TESSUTO
229	SEDIA LEGNO-TESSUTO
230	SEDIA LEGNO-TESSUTO
231	SEDIA LEGNO-TESSUTO
232	SEDIA LEGNO-TESSUTO
233	SEDIA LEGNO-TESSUTO
234	SEDIA LEGNO-TESSUTO
235	SEDIA LEGNO-TESSUTO
236	SEDIA LEGNO-TESSUTO
100059	TAVOLINO BAR QUADRATO METALLO-LAMINATO
100060	TAVOLINO BAR QUADRATO METALLO-LAMINATO
100061	TAVOLINO BAR QUADRATO METALLO-LAMINATO
100062	TAVOLINO BAR QUADRATO METALLO-LAMINATO
100063	TAVOLINO BAR QUADRATO METALLO-LAMINATO
100064	TAVOLINO BAR QUADRATO METALLO-LAMINATO
100065	TAVOLINO BAR QUADRATO METALLO-LAMINATO
100066	TAVOLINO BAR QUADRATO METALLO-LAMINATO

**Format MODULO 1 – Domanda di partecipazione**

**Bando di gara pubblica per il contratto di affitto di ramo d'azienda:**

**Café des guides, situata in Loc. Capoluogo, Piazza della Chiesa n. 2 del Comune di Valtournenche**

**Immobile distinto al NCEU del Comune di Valtournenche al Foglio 32 e mappale 206 sub 8**

Il/La sottoscritto/a \_\_\_\_\_ nato/a a \_\_\_\_\_ prov \_\_\_\_\_ il  
\_\_\_\_\_ cittadinanza \_\_\_\_\_ residente a \_\_\_\_\_ cap  
\_\_\_\_\_ via \_\_\_\_\_, n \_\_\_\_\_, C.F. \_\_\_\_\_

ed in qualità di  
(*barrare il caso che ricorre*):

- persona fisica
- legale rappresentante della società \_\_\_\_\_ con sede in \_\_\_\_\_ cap  
\_\_\_\_\_ via \_\_\_\_\_ n \_\_\_\_\_ C.F. \_\_\_\_\_  
P.IVA \_\_\_\_\_ cellulare \_\_\_\_\_ fax \_\_\_\_\_ mail  
\_\_\_\_\_ pec \_\_\_\_\_
- procuratore speciale di \_\_\_\_\_ in forza di \_\_\_\_\_ (indicare il titolo giuridico da cui deriva il potere di rappresentanza; se trattasi di mandato o procura allegare originale o copia autentica dell'atto)

- ai sensi e per gli effetti dell'art. 76 D.P.R. 445/2000, consapevole della responsabilità e delle conseguenze civili e penali previste in caso di rilascio di dichiarazioni mendaci e/o formazione di atti falsi e/o uso degli stessi;
- consapevole altresì che qualora emerga la non veridicità del contenuto della presente dichiarazione questa Impresa decadrà dai benefici per i quali la stessa è rilasciata,

**chiede di essere ammesso alla gara pubblica per l'affitto di ramo d'azienda costituito da:**

- Compendio aziendale denominato “Café des guides” situato in Loc. Capoluogo, Piazza della Chiesa n. 2 del Comune di Valtournenche distinto al NCEU del Comune di Valtournenche al Foglio 32 e mappale 206 sub 8**

**DICHIARA**

consapevole delle conseguenze penali, civili ed amministrative in caso di dichiarazioni false

1. Dichiaro di avere preso cognizione e di accettare integralmente ed incondizionatamente le norme, allegati, condizioni e clausole contenute nel bando di gara pubblica e di aver vagliato tutte le circostanze che possono influire sull'offerta.
2. Di essere in possesso dei requisiti di cui all'art. 94, comma 1, del D.Lgs. 36/2023;
3. Se \_\_\_\_\_ persona \_\_\_\_\_ fisica:

- di trovarsi nel pieno e libero godimento dei diritti civili,
- di non essere interdetto, inabilitato, di non essere in stato di insolvenza o di dissesto, e che a suo carico non sono in corso procedure per la dichiarazione di nessuno di tali stati,
- l'inesistenza a suo carico di condanne penali definitive, misure cautelari o altre sanzioni che comportino la perdita o la sospensione della capacità di contrattare con la Pubblica Amministrazione.

Se società:

- di essere legale rappresentante legittimato ad impegnare contrattualmente la Società,
- che la Società è iscritta al Registro delle Imprese, specificando luogo e numero di iscrizione, data di inizio dell'attività ed oggetto sociale;
- le generalità degli amministratori e legali rappresentanti della Società, con le relative cariche sociali;
- che la Società non si trova in stato di liquidazione, di concordato preventivo o in ogni altra analoga situazione e che non sia in corso una procedura per la dichiarazione di una di tali situazioni;
- che le persone designate a rappresentare ed impegnare legalmente la Società non hanno riportato condanne penali definitive che comportino la perdita o la sospensione della capacità di contrattare con

Se Ente privato diverso dalle Società:

- di essere legale rappresentante legittimato ad impegnare contrattualmente l'Ente;
- le generalità delle persone designate a rappresentare legalmente l'Ente, con le relative cariche;
- che le persone designate a rappresentare ed impegnare legalmente l'Ente non hanno riportato condanne penali definitive che comportino la perdita o la sospensione della capacità di contrattare con
- che l'Ente rappresentato non ha subito condanna definitiva alla sanzione interdittiva del divieto di contrattare con la Pubblica Amministrazione né si trova in qualunque altra situazione preclusiva della capacità di contrattare con la Pubblica Amministrazione.

Se rappresentante che agisce in nome e per conto di altri:

- di essere legittimato ad impegnare contrattualmente il soggetto rappresentato;
- che il soggetto rappresentato non ha subito condanna definitiva alla sanzione interdittiva del divieto di contrattare con la Pubblica Amministrazione né si trova in qualunque altra situazione preclusiva della capacità di contrattare con la Pubblica Amministrazione;
- di avere acquisito tutte le autorizzazioni ed assensi eventualmente necessari alla presentazione dell'offerta in nome e per conto del soggetto rappresentato.

4. Di aver preso conoscenza e di accettare integralmente tutte le condizioni riportate nel bando di gara pubblica.
5. Di essere in possesso di partita IVA.
6. Di impegnarsi a corrispondere il prezzo offerto in sede di gara secondo le modalità di pagamento previste.
7. Il concorrente dichiara e certifica, sotto la propria personale responsabilità,
  - a. di avere avuto cognizione delle condizioni contenute nell'avviso di gara, accettandone il contenuto;
  - b. di esonerare da ogni responsabilità l'Amministrazione Comunale per fatti non riconducibili all'Ente;
  - c. di non essere interdetto, inabilitato e che a proprio carico non sono in corso procedure che denotano lo stato di insolvenza o la cessazione dell'attività;
  - d. di non avere riportato condanne penali e che non risulta essere destinatario di provvedimenti che riguardano l'applicazione di misure di sicurezza e misure di prevenzione iscritte nel casellario giudiziario ai sensi della vigente normativa;

- e. che non ricorrono, nei confronti del concorrente, cause che determinino l'incapacità a contrattare con la Pubblica Amministrazione e che tale incapacità non riguardi anche amministratori e/o soci muniti di poteri di rappresentanza;
- f. che l'offerta presentata dal concorrente è presentata esclusivamente per proprio conto, senza alcuna forma di collegamento con altri partecipanti alla procedura di gara, ai sensi dell'art. 2359 del Codice Civile;
- g. che il concorrente è consapevole che, qualora fosse accertata la non veridicità del contenuto delle dichiarazioni rese, il contratto non potrà essere stipulato ovvero lo stesso potrà essere risolto di diritto dalla Amministrazione Comunale ai sensi dell'art. 1456 del c.c.;
- h. che il concorrente risulta informato che, ai sensi e per gli effetti di cui al Dlgs n. 196/2003 a seguito delle modifiche introdotte dal Regolamento (UE) 2016/679, i dati personali raccolti saranno trattati esclusivamente nell'ambito del procedimento in essere;
- i. di eleggere domicilio presso .....

8. Il concorrente dichiara e certifica, sotto la propria personale responsabilità, di avere la seguente esperienza nella gestione di servizi di bar e ristorazione:

	Valore in cifre	Valore in lettere
Anni di esperienza in qualità di gestore e/o titolare esercizio pubblico di somministrazione di cibi e bevande		
Anni di esperienza in qualità di dipendente presso un esercizio pubblico di somministrazione di cibi e bevande		

9. Che l'offerta economica presentata è valida e irrevocabile fino a 120 giorni dalla scadenza fissata per la presentazione dell'offerta;

10. L'inesistenza delle cause di esclusione di cui all'articolo 94 del D.Lgs. n. 36/2023 ss.mm.ii.

11. Di autorizzare l'uso della PEC per tutte le comunicazioni previste al seguente indirizzo di posta elettronica certificata: .....

Data \_\_\_\_\_ Firma \_\_\_\_\_

Data .....

Timbro e firma .....

Allegato: Documento di identità.



**Format MODULO 2 – Domanda di partecipazione**

**Bando di gara pubblica per il contratto di affitto di ramo d'azienda:**

**Café des guides, situata in Loc. Capoluogo, Piazza della Chiesa n. 2 del Comune di Valtournenche**

**Immobile distinto al NCEU del Comune di Valtournenche al Foglio 32 e mappale 206 sub 8**

Marca da Bollo

Il/La sottoscritto/a \_\_\_\_\_ nato/a a \_\_\_\_\_ prov \_\_\_\_\_ il  
\_\_\_\_\_ cittadinanza \_\_\_\_\_ residente a \_\_\_\_\_ cap  
\_\_\_\_\_ via \_\_\_\_\_, n \_\_\_\_\_, C.F. \_\_\_\_\_

ed in qualità di  
(*barrare il caso che ricorre*):

persona fisica

legale rappresentante della società \_\_\_\_\_ con sede in \_\_\_\_\_ cap  
\_\_\_\_\_ via \_\_\_\_\_ n \_\_\_\_\_ C.F. \_\_\_\_\_  
P.IVA \_\_\_\_\_ cellulare \_\_\_\_\_ fax \_\_\_\_\_ mail  
\_\_\_\_\_ pec \_\_\_\_\_

procuratore speciale di \_\_\_\_\_ in forza di \_\_\_\_\_ (indicare il titolo giuridico da cui deriva il potere di rappresentanza; se trattasi di mandato o procura allegare originale o copia autentica dell'atto)

- ai sensi e per gli effetti dell'art. 76 D.P.R. 445/2000, consapevole della responsabilità e delle conseguenze civili e penali previste in caso di rilascio di dichiarazioni mendaci e/o formazione di atti falsi e/o uso degli stessi;
- consapevole altresì che qualora emerga la non veridicità del contenuto della presente dichiarazione questa Impresa decadrà dai benefici per i quali la stessa è rilasciata,

Preso visione degli elementi costituenti il prezzo a base di gara pari ad **Euro 20.000,00 (oltre IVA)**.

Considerato che l'offerta è vincolante e impegnativa per 120 giorni dalla scadenza fissata per la partecipazione alla gara.

Preso cognizione di tutte le circostanze generali e speciali nonché di tutti gli atti indicati ed allegati al bando.

**Il concorrente/I concorrenti  
Dichiarano/Dichiara**

di offrire quanto segue:

Contenuto offerta	Valore in cifre	Valore in lettere
Prezzo offerto a corpo per l'affitto d'azienda "Café des Guides" situata in Loc. Capoluogo, Piazza della Chiesa n. 2 del Comune di Valtournenche	euro	

Data \_\_\_\_\_

Sottoscrizioni:

**Soggetto singolo (persona fisica/impresa individuale)**

\_\_\_\_\_

**Società**

legale rappresentante della società, del capogruppo o del consorzio

**Firma per esteso del legale rappresentante**

**Ente privato diverso dalle società / Ente pubblico**

Denominazione

legale rappresentante

**Firma per esteso del legale rappresentante**

**Procuratore speciale**

\_\_\_\_\_